



Ayuntamiento del Distrito Nacional
Dirección de Aseo Urbano

A abril del 2026

**ÁREA RESPONSABLE DE LA VALIDACIÓN DE LAS EVIDENCIAS
PRESENTADAS/ ASEO URBANO**

INFORME

**EL AYUNTAMIENTO DEL DISTRITO NACIONAL DISPONE DE ÁREA CERRADA Y
SEGURA PARA APARQUEAMIENTO DE LOS CAMIONES Y EQUIPOS UNA VEZ
FINALIZADA LA JORNADA LABORAL.**

**ANA GONZÁLEZ
DIRECTORA DE ASEO URBANO**



Santo Domingo RD.

Fecha: 24/03/2026

INFORME SOBRE ÁREA DE OCUPACIÓN Y CAPACIDAD DE ESTACIONAMIENTO
EMPRESA WASTE SOLUTIONS MTE, S.R.L. PARA PROYECTO ADN

- **Ubicación:** Carretera de Mendoza No. 42, sector La Grúa, Santo Domingo Este
- **Área total del terreno:** 2,583 metros cuadrados (m²)

La empresa Waste Solutions MTE, S.R.L., responsable de una parte del servicio de recolección de residuos sólidos en el Distrito Nacional, cuenta con una estación operativa ubicada en la dirección antes indicada, con una superficie total de 2,583 m² destinada a operaciones logísticas/operativas y de estacionamiento.

Detalle de estacionamiento

El área de estacionamiento ha sido organizada para alojar eficientemente los distintos tipos de vehículos utilizados en las operaciones. A continuación, se detalla la capacidad:

Vehículos que prestan servicios al Ayuntamiento del Distrito Nacional:

- Cantidad: 5 vehículos minicompactadores
 - Área asignada aproximada: 150 m²
- Estacionamiento para motocicletas de empleados:
 - Capacidad estimada: 30 motocicletas
 - Área asignada aproximada: 110 m²
- Vehículos que brindan servicios a otras instituciones y operaciones internas:
 - Cantidad: 27 camiones compactadores y unidades operativas
 - Área asignada aproximada: 2,000 Mts
- Área disponible para circulación interna, acceso y maniobras:
 - Área estimada restante: 325 Mts²

SISTEMA DE VIGILANCIA POR GPS DE WASTE SOLUTIONS MTE, S.R.L – HUNTER TRACK

El sistema de vigilancia por GPS implementado por Waste Solutions MTE, S.R.L a través de la plataforma en línea HUNTER TRACK permite dar seguimiento en tiempo real a los camiones recolectores de residuos sólidos que brindan servicio en el Distrito Nacional, esta herramienta digital facilita el monitoreo continuo de las rutas, horarios y ubicación exacta de las unidades, garantizando mayor eficiencia operativa, control de la flota y transparencia en la prestación del servicio de recolección de desechos.

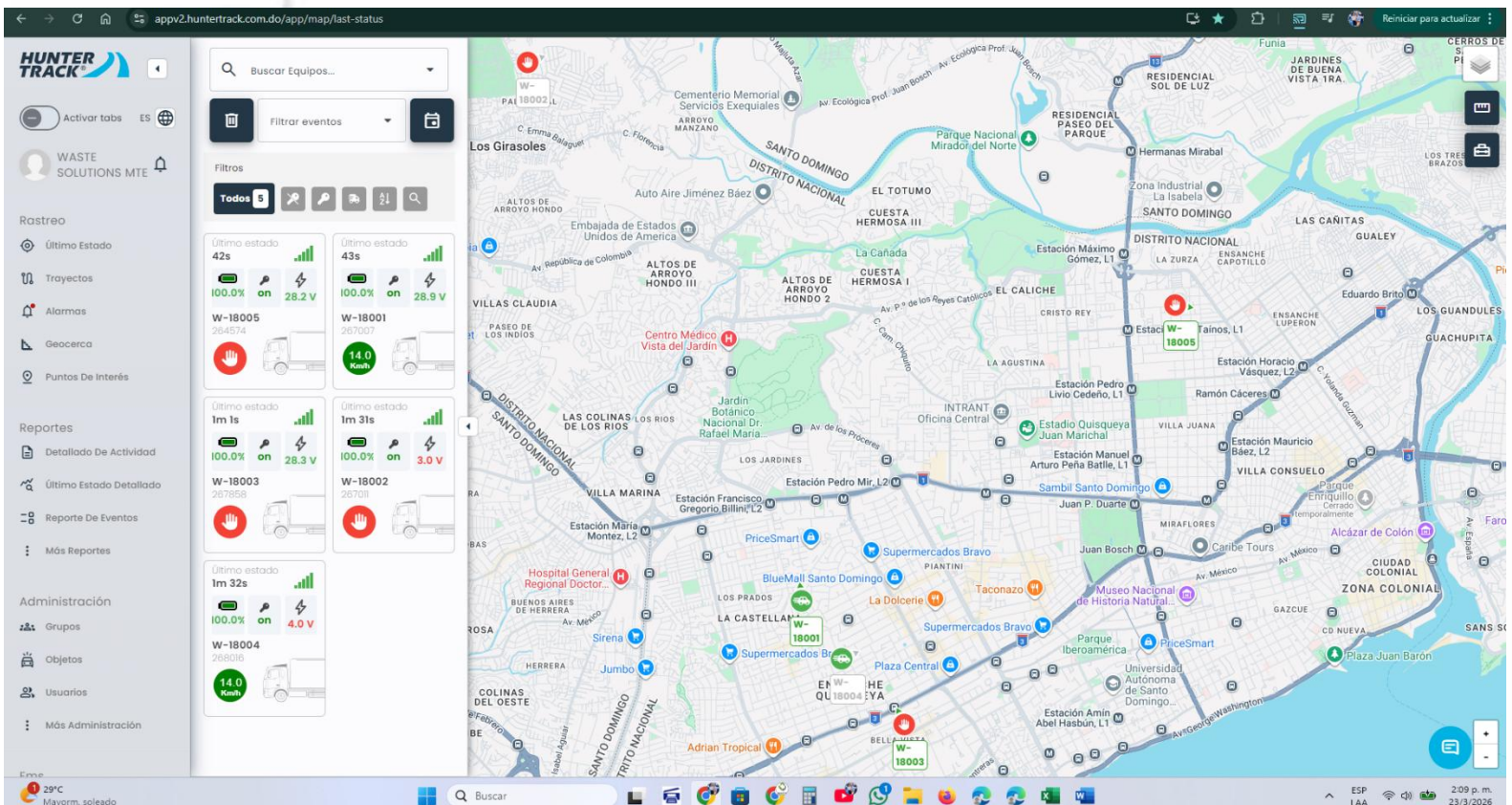

The screenshot displays the Hunter Track web application interface. On the left, there is a navigation menu with options like 'Rastreo', 'Reportes', and 'Administración'. The main area features a map of Santo Domingo, Dominican Republic, with several waste collection trucks (labeled W-18005, W-18001, W-18003, W-18002, W-18004) tracked in real-time. A dashboard on the left provides detailed status for each vehicle, including battery level (100.0%), engine status (on), and speed (e.g., 14.0 Km/h).

ÁREA DE PARQUEO



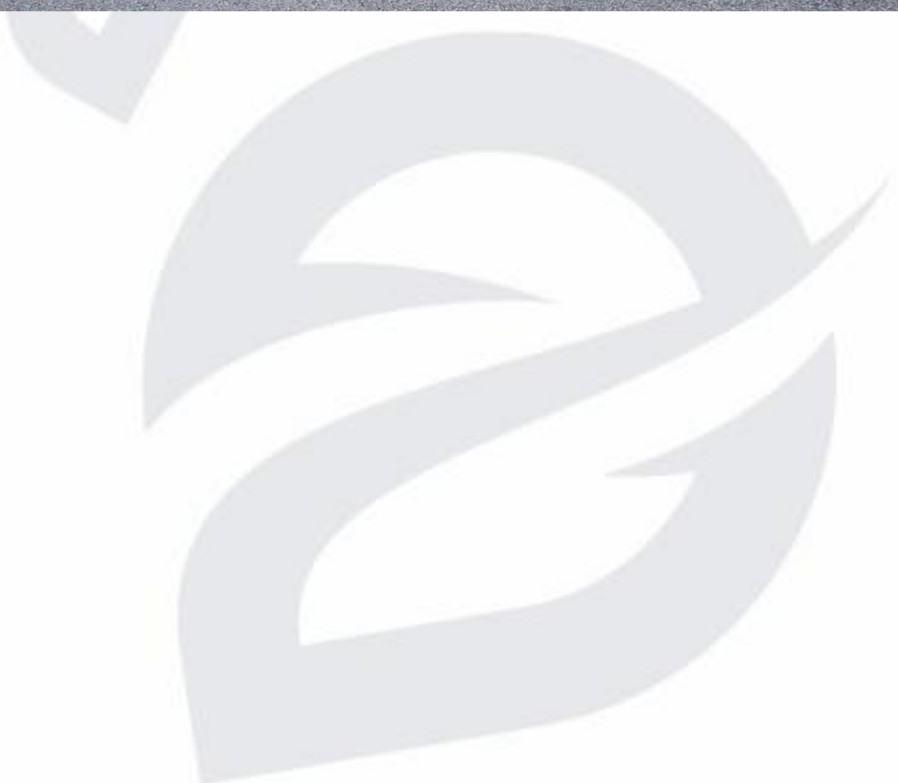



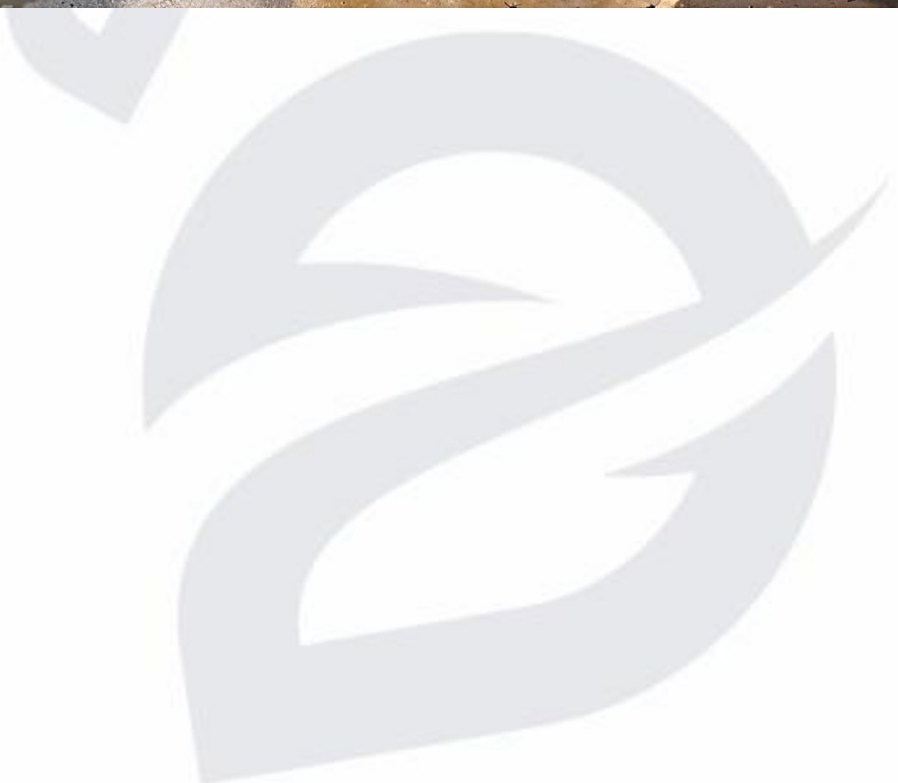



ÁREA DE MANTENIMIENTO





WASTE SOLUTIONS MTE, S.R.L

Wilman Espinosa
Gerente

Tel. 849-585-3063

Wilman.wastesolutions@gmail.com





AYUNTAMIENTO DEL DISTRITO NACIONAL DIRECCIÓN DE ASEO URBANO Y EQUIPOS

Compañía de Limpieza Urbana Contratista Disposición Sanitaria Capital S.R.L (DSC)

15 de marzo 2026

La Alcaldía del Distrito Nacional y su gestión (2024-2028), cuenta con un programa estratégico de recolección de desechos sólidos. La misma se efectúa con una planificación diaria durante el día y la noche en los distintos sectores de las tres circunscripciones del Distrito Nacional, contando con un personal altamente capacitado de hombres y mujeres que realizan un trabajo extraordinario para mantener nuestra ciudad limpia.

Para lograr nuestros objetivos de igual manera contamos con áreas de aparcamientos de las unidades recolectoras, área de mecánica, y el recinto destinado para las mismas.

Disposición Sanitaria Capital S.R.L

Localización

La base de Operaciones de DISPOSICION SANITARIA CAPITAL S.R.L está ubicada en la calle principal del sector los casabes a unos pocos metros del Relleno Sanitario Duquesa, en el municipio de Santo Domingo Norte, cuenta con una superficie territorial de 6,354.00 metros cuadrados, se estima que se puede alojar alrededor de 80 unidades compactadoras.



Área de aparcamiento



Seguridad y método de vigilancia

La base de operaciones de DISPOSICION SANITARIA CAPITAL A.R.L esta resguardada por paredes de concreto y mallas de seguridad, monitoreada por sistemas de cámaras de vigilancias y un personal de seguridad capacitado.





AYUNTAMIENTO DEL DISTRITO NACIONAL DIRECCIÓN DE ASEO URBANO Y EQUIPOS

Equipo y Transporte de la Alcaldía Del Distrito Nacional 15 de marzo 2026

La Alcaldía del Distrito Nacional y su gestión (2024-2028), cuenta con un programa estratégico de recolección de desechos sólidos. La misma se efectúa con una planificación diaria durante el día y la noche en los distintos sectores de las tres circunscripciones del Distrito Nacional, contando con un personal altamente capacitado de hombres y mujeres que realizan un trabajo extraordinario para mantener nuestra ciudad limpia.

Para lograr nuestros objetivos de igual manera contamos con áreas de aparcamientos de las unidades recolectoras, área de mecánica, y el recinto destinado para las mismas.

Aseo Urbano Recinto de Equipos y Transporte Localización

Está ubicado en la calle Genaro Pérez entre la 37 y 39 Sector Villas Agrícolas.

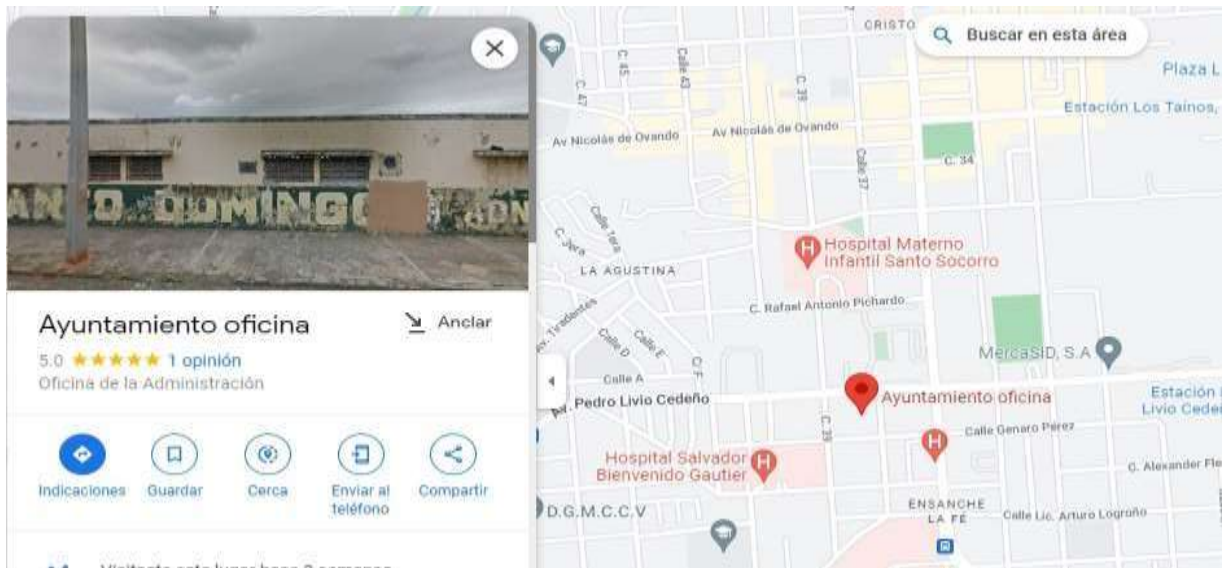

- Área total destinada a aparcamiento: 9,139.81 metros cuadrados (m²).

Área de aparcamiento

- Área total destinada a aparcamiento: 9,139.81 metros cuadrados (m²).





Área de seguridad

La Base de operaciones del Ayuntamiento del Distrito Nacional esta resguardada por paredes de concreto en todo su perímetro con una sola Entrada y Salida, monitoreada día y noche por un personal de seguridad capacitado.









AYUNTAMIENTO DEL DISTRITO NACIONAL DIRECCIÓN DE ASEO URBANO Y EQUIPOS

Compañía de Limpieza Urbana Contratista ADN Services

15 DE MARZO 2026

La Alcaldía del Distrito Nacional y su gestión (2024-2028), cuenta con un programa estratégico de recolección de desechos sólidos. La misma se efectúa con una planificación diaria durante el día y la noche en los distintos sectores de las tres circunscripciones del Distrito Nacional, con un personal altamente capacitado de hombres y mujeres los cuales realizan un trabajo extraordinario para mantener nuestra ciudad limpia.

Para lograr nuestros objetivos de igual manera contamos con áreas de aparcamientos de las unidades recolectoras, área de mecánica, y el recinto destinado para las mismas.

ADN Services

Localización

La base de Operaciones de ADN Services está ubicada en la Av. Jacobo Majluta Azar esquina Av. Pdte. Antonio Guzmán Fernández municipio de Santo Domingo Norte, cuenta con una superficie territorial de 9,720.75 metros cuadrados.

Área de aparcamiento

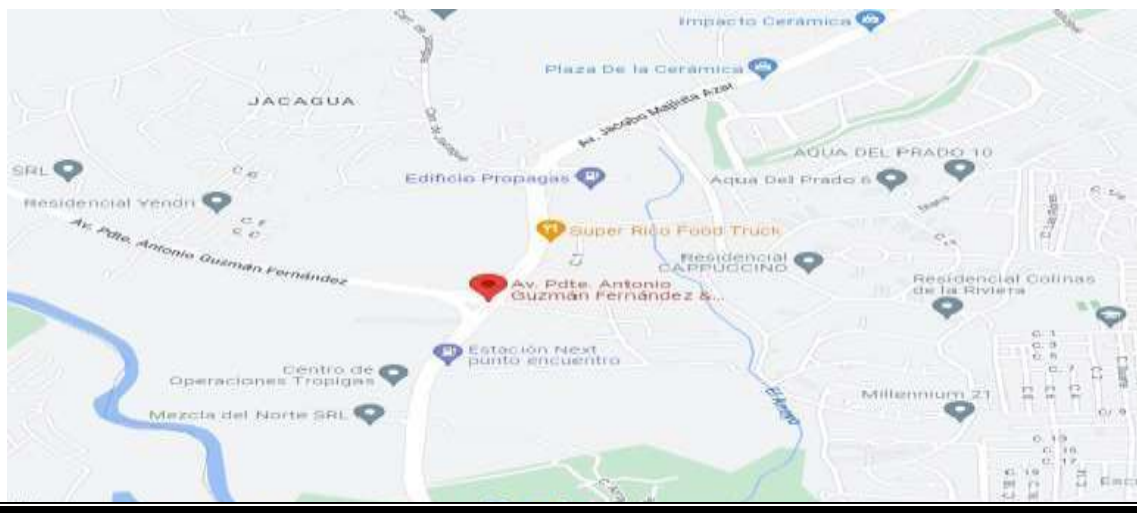







Planos del área de
aparcamiento (parqueo)

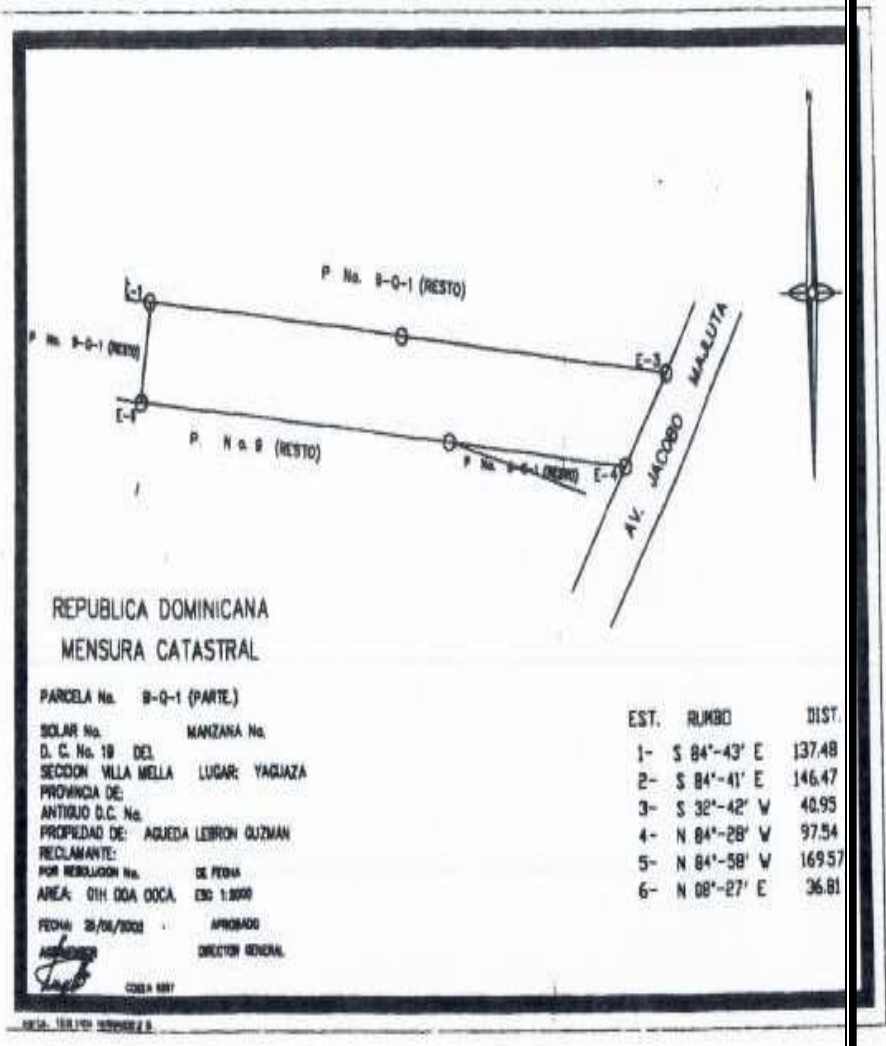

REPÚBLICA DOMINICANA
MENSURACATASTRAL

MARCELA No. 9-Q-1

SOLAR No. MANZANA No.
D. E. No. 19 DEL DISTRITO NACIONAL
SECCION VILLAVIEJA LOCAL YAGUAYAN

PROVINCIA DE

ARTICULO D. E. No.

PROPIEDAD DE FECHA:

RECLAMANTE:

PROPIEDAD DE: **RICARDO LEBRON GILBERTIN**

Nº DE REGISTRO No. DE FECHA **5 DE JUNIO 2000**

AREA = 24m. 9223.8523m² VAL. 11.8000

FECHA JULIO 2000

[Signature]

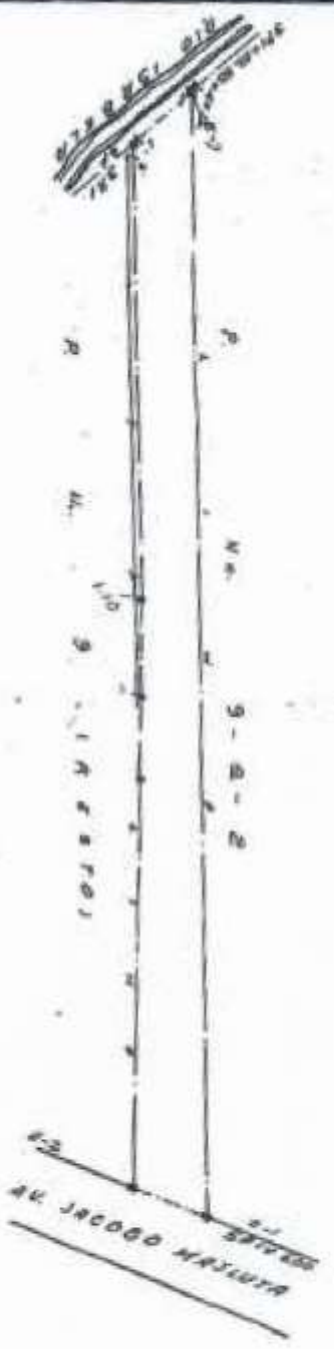

1.	524.72 m	51.05 m
2.	589.56 m	472.01 m
3.	589.33 m	51.17 m
4.	589.30 m	67.10 m
5.	588.32 m	300.25 m
6.	140.12 m	50.50 m
7.	188.91 m	744.15 m

[Handwritten signature]



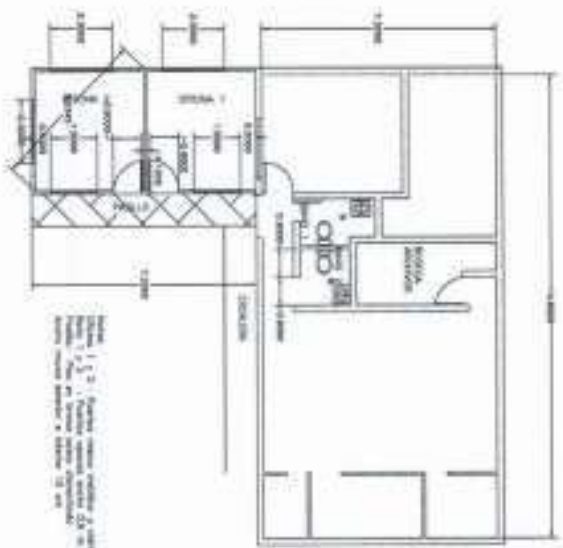

Nota: 1.º y 2.º: Espacios comunes, cubiertas, 2.º y 3.º en planta. 1.º y 2.º: Espacios comunes, cubiertas, 2.º y 3.º en planta. 1.º y 2.º: Espacios comunes, cubiertas, 2.º y 3.º en planta.

PLANTA 2° PISO

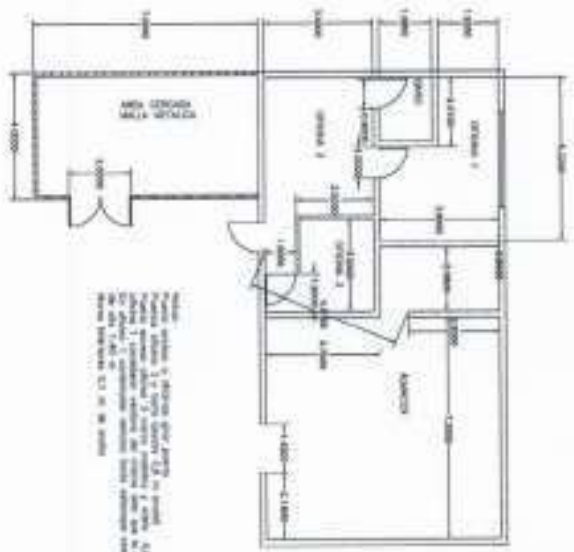

Nota: 1.º y 2.º: Espacios comunes, cubiertas, 2.º y 3.º en planta. 1.º y 2.º: Espacios comunes, cubiertas, 2.º y 3.º en planta. 1.º y 2.º: Espacios comunes, cubiertas, 2.º y 3.º en planta.

PLANTA 1° PISO

Método de vigilancia

La base de operaciones de ADN Services esta resguardada por paredes de concreto, monitoreada por sistemas de cámaras de vigilancias y un personal de seguridad capacitado.

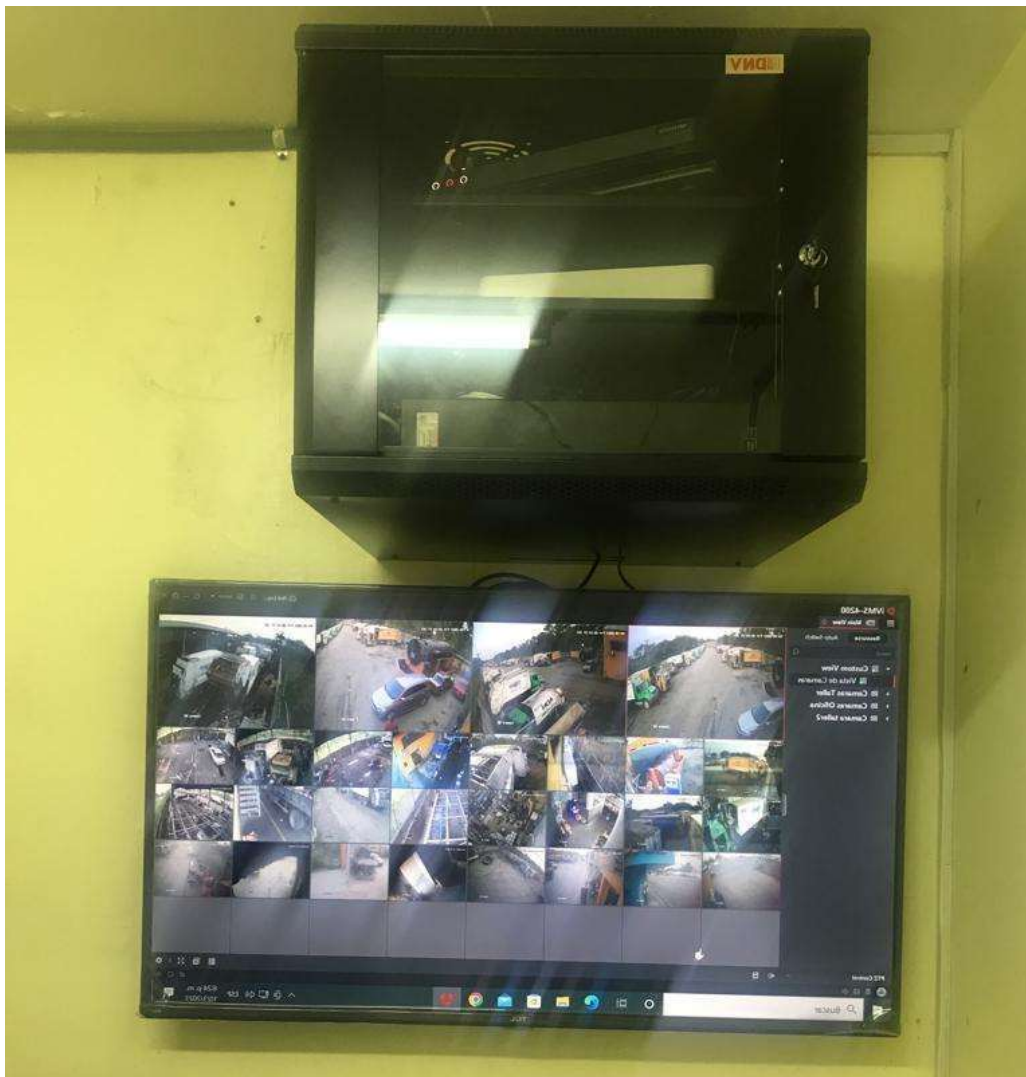





AYUNTAMIENTO DEL DISTRITO NACIONAL DIRECCIÓN DE ASEO URBANO Y EQUIPOS

Compañía de Limpieza Urbana Contratista Compañía SQ Elevator

15 DE MARZO DEL 2026

La Alcaldía del Distrito Nacional y su gestión (2024-2028), cuenta con un programa estratégico de recolección de desechos sólidos. La misma se efectúa con una planificación diaria durante el día y la noche en los distintos sectores de las tres circunscripciones del Distrito Nacional, contando con un personal altamente capacitado de hombres y mujeres realizan un trabajo extraordinario para mantener nuestra ciudad limpia.

Para lograr nuestros objetivos de igual manera contamos con áreas de aparcamientos de las unidades recolectoras, área de mecánica, y el recinto destinado para las mismas.

Empresa SQ Localización

Está ubicada en la Calle 34 #110, Sector Villas Agrícolas, Santo Domingo. D.N.



• Área total destinada a aparcamiento: 2,166 metros cuadrados (m²).

Área de parqueo

- Área total destinada a aparcamiento: 2,166 metros cuadrados (m²).





Método de vigilancia

Los métodos de Vigilancia son Cámara de Seguridad y un Guachimán en el recinto.

